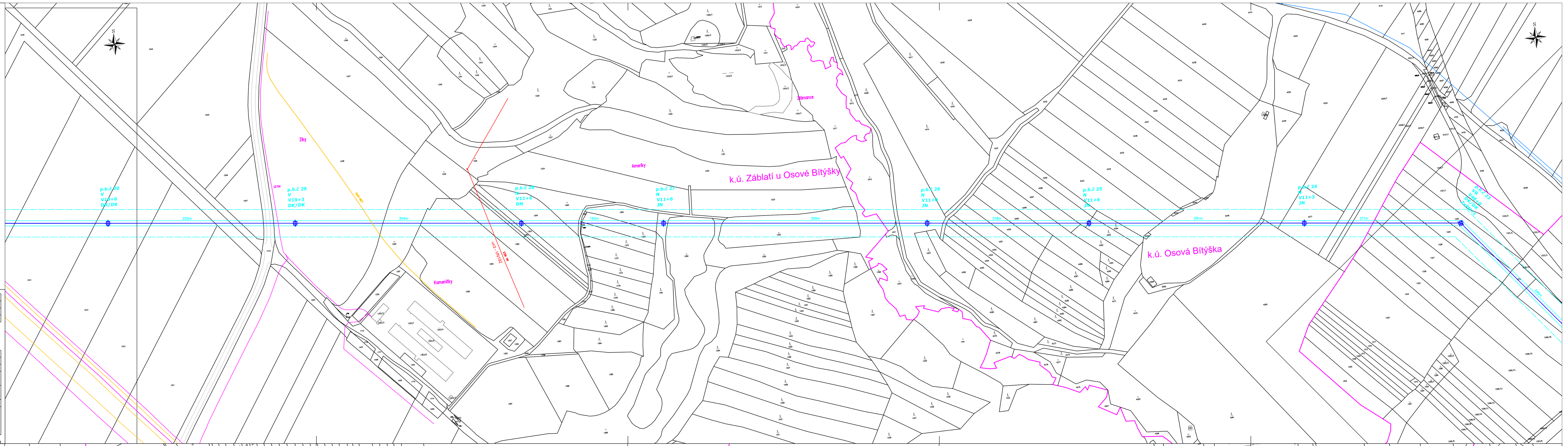

Legenda

- venkovní vedení VVN – osa vedení
- stožár venkovního vedení VVN
- vyložení konzol
- venkovní vedení VVN – ochranné pásmo
- vedení VN
- vodovod
- kanalizace
- vedení NN
- sdělovací vedení
- plynovod, produktovod
- hranice katastrálního území

c			
b			
a			
	Popis změny	Datum	Vykonal

SPIE Elektrovod, a.s.
odštěpný závod Brno, Traťová 1, 619 00 Brno
provozovna Čechova 59, 370 01 České Budějovice

Vypracoval	Zabilka Martin	Zákazkové číslo	**231 17 183**
Prověřil	Ing. Steinbauer Michal	Druh dokumentu	**DPS**
Schválil	Ing. Brůžek Vít	Datum	**11/2018**
Stavba	**V5534 / V5539 - výměna vedení**	Měřítko	**1 : 2000**
PS - SO		Počet A4	**6**
Název		Seznam dokumentace	ELV 52-18-695
Situace 1 : 2 000 - část 4/9		Archivní číslo **ELV 52-18-564**	Příloha **C**

Tato dokumentace je duševním majetkem a. s. SPIE Elektrovod. Žádná část této dokumentace nesmí být reprodukována anebo použita bez jejího písemného povolení.

Situace 1_2000.dwg

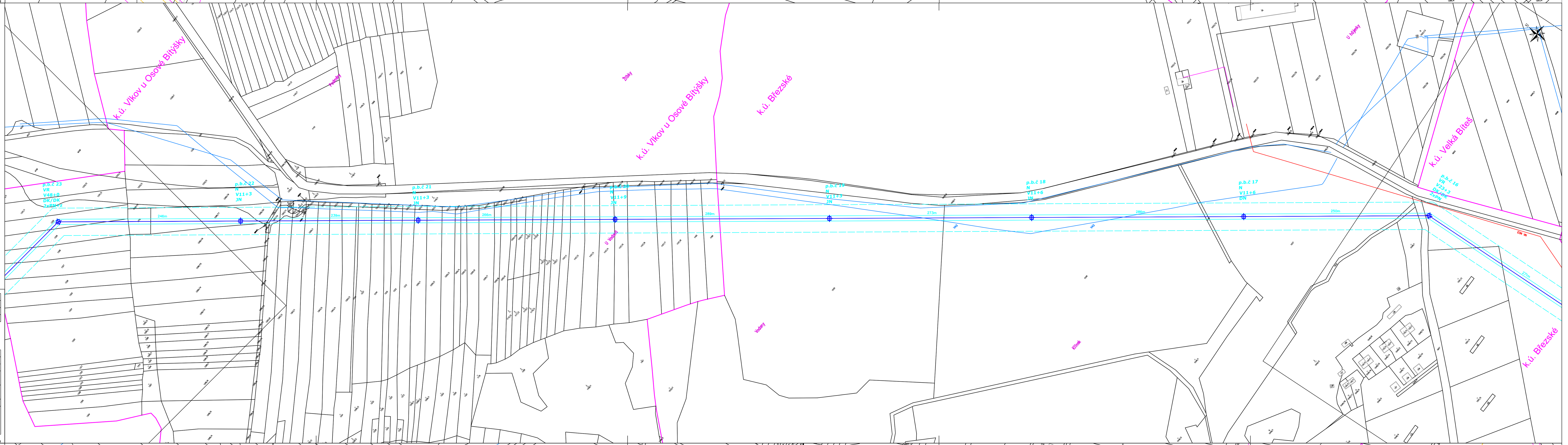

Legenda

- venkovní vedení VVN – osa vedení
- stožár venkovního vedení VVN
- vyložení konzol
- venkovní vedení VVN – ochranné pásmo
- vedení VN
- vodovod
- kanalizace
- vedení NN
- sdělovací vedení
- plynovod, produktovod
- hranice katastrálního území

c			
b			
a			
	Popis změny	Datum	Vykonal

SPIE Elektrovod, a.s.
odštěpný závod Brno, Traťová 1, 619 00 Brno
provozovna Čechova 59, 370 01 České Budějovice

Vypracoval	Zabilka Martin	Zákazkové číslo	**231 17 183**
Prověřil	Ing. Steinbauer Michal	Druh dokumentu	**DPS**
Schválil	Ing. Brůžek Vít	Datum	**11/2018**
Stavba	**V5534 / V5539 - výměna vedení**	Měřítko	**1 : 2000**
PS - SO		Počet A4	**6**
Název		Seznam dokumentace	ELV 52-18-695
Situace 1 : 2 000 - část 3/9		Archivní číslo **ELV 52-18-563**	Příloha **C**

Tato dokumentace je duševním majetkem a. s. SPIE Elektrovod. Žádná část této dokumentace nesmí být reprodukována anebo použita bez jejího písemného povolení.

Situace 1_2000.dwg

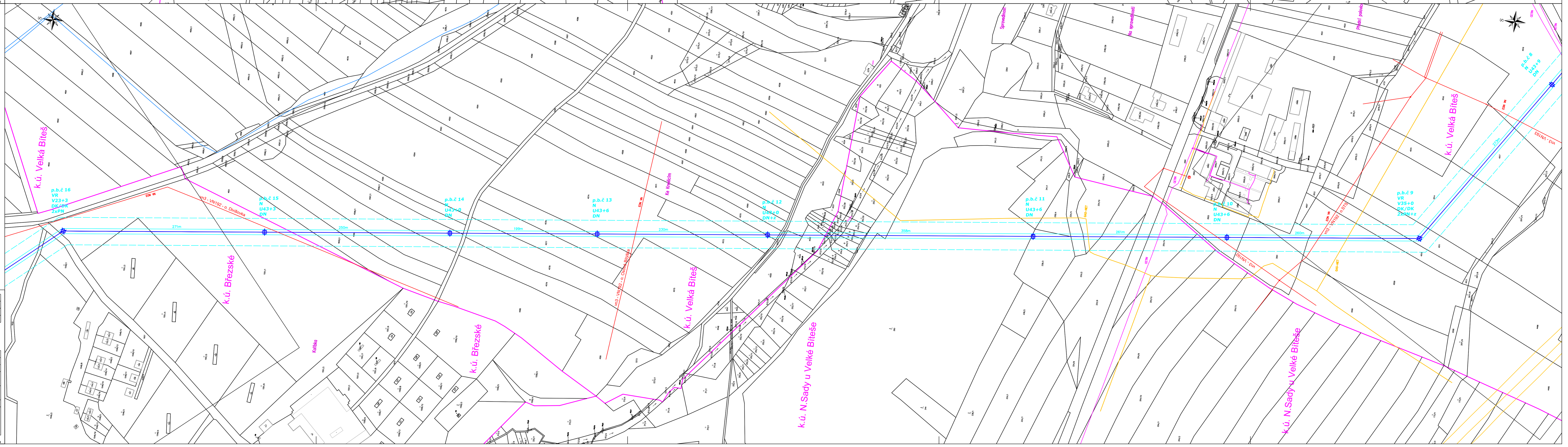

Legenda

- venkovní vedení VVN – osa vedení
- stožár venkovního vedení VVN
- vyložení konzol
- venkovní vedení VVN – ochranné pásmo
- vedení VN
- vodovod
- kanalizace
- vedení NN
- sdělovací vedení
- plynovod, produktovod
- hranice katastrálního území

c			
b			
a			
	Popis změny	Datum	Vykonal

SPIE Elektrovod, a.s.
odštěpný závod Brno, Traťová 1, 619 00 Brno
provozovna Čechova 59, 370 01 České Budějovice

Vypracoval	Zabilka Martin	Zákazkové číslo	**231 17 183**
Prověřil	Ing. Steinbauer Michal	Druh dokumentu	**DPS**
Schválil	Ing. Brůžek Vít	Datum	**11/2018**
Stavba	**V5534 / V5539 - výměna vedení**	Měřítko	**1 : 2000**
PS - SO		Počet A4	**6**
Název		Seznam dokumentace	ELV 52-18-695
Situace 1 : 2 000 - část 2/9		Archivní číslo **ELV 52-18-562**	Příloha **C**

Tato dokumentace je duševním majetkem a. s. SPIE Elektrovod. Žádná část této dokumentace nesmí být reprodukována anebo použita bez jejího písemného povolení.

Situace 1_2000.dwg